18 공부를 왜 해야 하나요?

글의 내용을 이해하고 주제를 파악한다.
글에 담긴 선인들의 지혜를 이해하여 미래 사회에 필요한 인성을 함양한다.



지금 한문 학교는

공부하는 이유를 생각해 보세요.

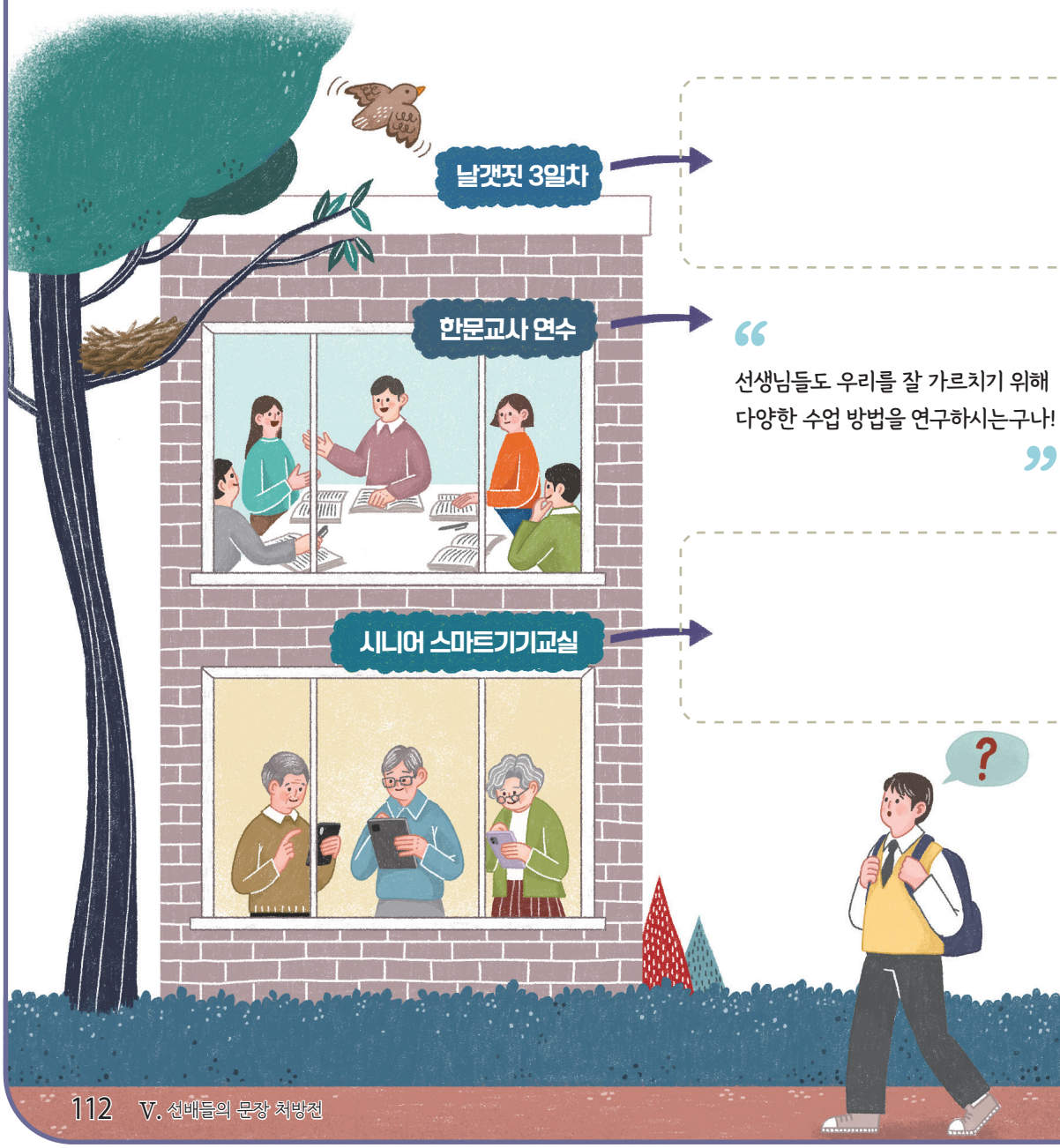

어휘 익히기

빈칸을 완성해 보자.

冥

어둡다(명)



□□을 빕니다.

須

모름지기(수)



□□ 체크 사항

退

물러나다(퇴)



□□

教

가르치다(교)



□□

然

그러하다(연)



자연

困

막히다, 지치다(곤)



□□

18과 본문

人生不學이면 如冥冥夜行이라. "명심보감"

學者는 須如上水하여 不進則退라. "청강집"

人生不學 이면 如冥冥夜行 이라.

뜻

음

풀이

學者 는 須 如 上水 하여 不進則退 라.

須 : 같다

則 : ~면

뜻

음

풀이

신습 한자

*冥 어둡다(명) 須 모름지기(수) 退 물러나다(퇴)

知之爲知之하고 不知爲不知면 是知也라. "논어"

敎學相長: 學然後知不足이요 敎然後知困이라. "예기"

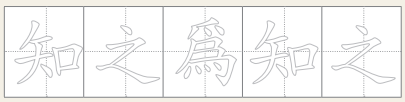
하고

면
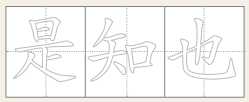
라.

뜻

음

풀이

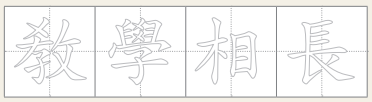
:
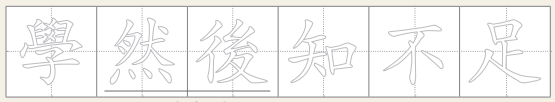
이요

그러한 뒤

뜻

음

풀이

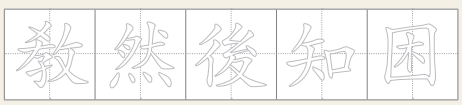
이라.

뜻

음

풀이

敎 가르치다(교)　　然 그러하다(연)　　困 막히다(곤)

학습 요점

인성 함양 ② : 배움의 자세

▶ 學者는 須如上水하여 不進則退라.

배움은 모름지기 물살에 오르는 것과 같아서 나아가지 않으면 후퇴한다.

☞ 배움은 지속적인 노력으로 이루어가는 과정이다.

▶ 知之爲知之하고 不知爲不知면 是知也라.

아는 것을 안다고 하고, 모르는 것을 모른다고 하면 이것이 아는 것이다.

☞ 모른다고 솔직하게 말하는 것은 자신을 속이지 않는 것이고, 그 인정에서 앎을 추구할 수 있다.

내 곁의 한문 비주얼 싱킹으로 표현하기

아래의 글 중 하나를 골라 시각적으로 표현해 보자.

비주얼 싱킹

비주얼 싱킹(visual thinking)은 단순한 그림과 글을 이용하여 생각을 시각적으로 표현한 것이다. 학습한 내용을 체계화하고 기억력과 이해력을 높여 효과적 학습에 도움이 된다.

人生不學 如冥冥夜行
學者 須如上水 不進則退
知之爲知之 不知爲不知 是知也
學然後知不足 敎然後知困

예시

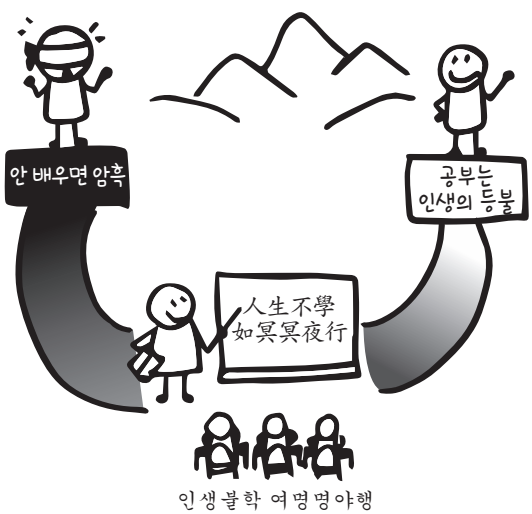

활동

서당아, 알려 줘! 공부 & 메타인지

'메타인지'라고 많이 들어봤는데, 정확한 뜻이 뭐야?

이런 말 들어봤나요?



"아는 것을 안다고 하고, 모르는 것을 모른다고 하면 이것이 아는 것이다." _공자

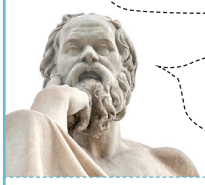

"너 자신을 알라." _소크라테스

이 말의 공통점이 무엇일까요?

메타인지.
자신이 알고 있는 정도를 아는 것.



학습에 성공하기 위해서도 메타인지가 중요합니다.

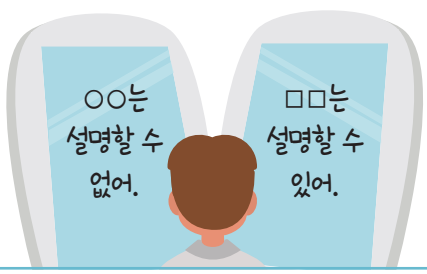

메타인지를 향상시키기 위해 이렇게 연습해 봐요.



형성 평가

1. 글을 통해 얻을 수 있는 교훈은?

> 知之爲知之하고 不知爲不知면 是知也라.

① 가끔은 아는 체할 필요가 있다.
② 때로는 모르는 것이 약이 된다.
③ 알고 모르는 차이는 매우 작다.
④ 배움에는 반드시 스승이 있어야 한다.
⑤ 무엇을 알고 모르는지 파악하는 것이 중요하다.

2. 글을 통해 알 수 있는 사실이 아닌 것은?

> 學然後知不足이요 敎然後知困이라.

① 배움과 가르침에 대한 설명이다.
② 배우면 무엇을 모르는지 알게 된다.
③ 가르치면 자신의 앎을 확인할 수 있다.
④ 배움과 가르침을 통해 성장할 수 있다.
⑤ 예습보다 복습이 중요함을 알 수 있다.

3. 밑줄 친 부분을 풀이하고 그 이유를 써 보자.

> 學者는 須如上水하여 不進則退라.