15 탕평채? 탕평책?

글에 담긴 선인들의 지혜를 이해하여 미래 사회에 필요한 인성을 함양한다.
글에 담긴 전통문화의 의미와 가치를 알고 소중하게 여기는 태도를 기른다.

지금 한문 학교는



오늘 메뉴는 내가 좋아하는 삼계탕이야.

삼계탕이 뭐야?



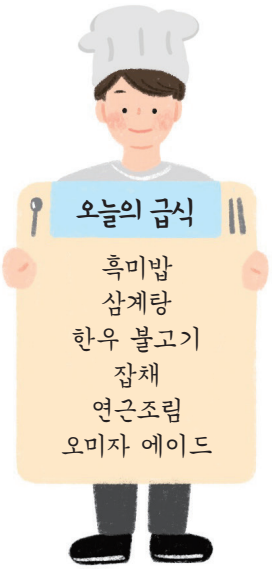





음식의 뜻을 알아볼까요?

黑米밥 ( )

雜菜 여러 채소를 섞은 음식

蔘鷄湯 ( )

蓮根조림 연뿌리 조림

어휘 익히기

빈칸을 완성해 보자.

味

맛(미)



미각

菜

나물(채)



채식주의

食

먹다(식)



後

뒤(후)

교통사고 등으로 인한 외상이나 질병이 치유된 후에 남는 증세

景

경치(경)

- 뒤쪽의 경치
- 뒤에서 돌보아 주는 힘
- 무대 뒤에 꾸며 놓은 장치

得

얻다(득)



득점

獻

(헌)



헌혈

母

어머니(모)

엄마, 아빠 사랑합니다

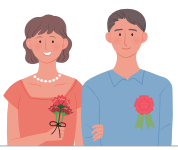

15과 본문

五味子　　蕩平菜

山海珍味　　金剛山도 食後景이라.

"여유당전서"

五味子

씨, 열매

뜻

음

풀이

蕩平菜

뜻

음

풀이

山海珍味

뜻·음

풀이

金剛山 도 食後景 이라.

구경하다

뜻

음

풀이

신습 한자

五 다섯(오)　味 맛(미)　*蕩 넓다(탕)　菜 나물(채)　*珍 보배(진)

金 쇠(금)　*剛 굳세다(강)　食 먹다(식)　後 뒤(후)　景 경치(경)

若得美味어든 歸獻父母하라. "사자소학"

心不在焉이면 食而不知其味라. "대학"

若得美味 어든 歸獻父母 하라.

맛있는 음식

뜻

음

풀이

心不在焉 이면 食而不知其味 라.

뜻

음

풀이

若 같다, 만약(약) 得 얻다(득) *獻 드리다(헌) 父 아버지(부) 母 어머니(모)
*焉 어조사(언)

학습 요점

주제 파악하기

▸ 金剛山도 食後景이라.

금강산도 밥을 먹은 뒤에 구경한다.

☞ 아무리 재미있는 일이라도 배가 고프면 흥취가 나지 않는다.

▸ 心不在焉이면 食而不知其味라.

마음에 있지 않으면 먹어도 그 맛을 알지 못한다.

☞ 어떠한 일을 하든지 마음에 두고 인식하는 것이 중요하다.

☞ 焉: 於之의 준말로 '여기에'의 뜻이다(마음이 여기에 있지 않다 → 마음에 있지 않다).



내 곁의 한문

급식 메뉴 추천

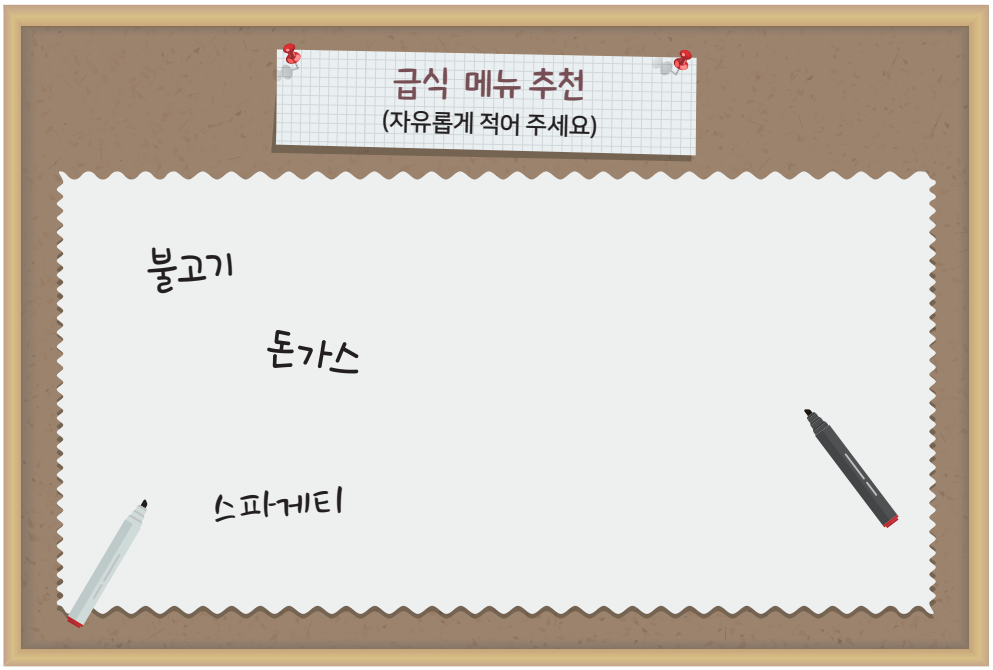

1. 급식에 추천하고 싶은 메뉴를 적어 보자.

2. 위 메뉴에서 한자를 모두 찾아보자.

3. 메뉴 하나를 골라 한자로 바꿔 보자.

서당아, 알려 줘! 탕평채(蕩平菜)와 탕평책(蕩平策)

음식 이름 속에 담긴 이야기에 대해 알아보겠습니다.

당시 조정의 상황은?

선조 시기에 나뉜 동인과 서인의 붕당을 거쳐 노론과 소론의 대립이 매우 심하였다.
(동인-남인과 북인, 서인-노론과 소론)

영조의 탕평책은?

"왕도를 넓고 공평하게 펼친다"는 『서경』에 나오는 탕평의 뜻을 반영한 것으로, 소속을 따지지 않고 오직 능력에 따라 인재를 등용하겠다는 정책이다.



탕평채의 의미는?

청색, 흰색, 적색, 흑색의 채소를 섞은 요리로 동서남북 화합의 의미를 담았다고 볼 수 있다.

미나리, 녹두로 만든 청포묵, 쇠고기, 김으로 구성된 음식으로, 사방(동, 서, 남, 북)의 색을 갖추고 있다. 버섯과 숙주나물이 들어가기도 한다.

형성 평가

1. 빈칸에 들어갈 한자로 옳은 것은?

山 □ 珍味 : 산과 바다에서 나온 귀한 음식

① 水 ② 川 ③ 天 ④ 地 ⑤ 海

2. 글의 내용상 ㉠, ㉡의 뜻으로 모두 옳은 것은?

金剛山도 ㉠食後景이라.
若得㉡美味어든 歸獻父母하라.

① ㉠ 밥 ㉡ 멋있는 옷
② ㉠ 밥 ㉡ 비싼 음식
③ ㉠ 밥 ㉡ 포장된 음식
④ ㉠ 먹다 ㉡ 맛있는 음식
⑤ ㉠ 먹다 ㉡ 포장된 음식

3. 문장의 풀이를 완성해 보자.

心不在焉이면 食而不知其味라.

☞ 마음에 있지 않으면 먹어도 _____